

Visión Quito 2040

"ACCIONES PARA UN QUITO SOSTENIBLE"

INSTITUTO
METROPOLITANO DE
PLANIFICACIÓN
URBANA | **quito**

Contenido

Parte I: Origen, propósito y principios

Parte II: Contenidos: desafíos y nuevo modelo de ciudad

Parte III: Apropiación de la sociedad

PARTE I

Origen, propósito y principios de la Visión Quito 2040

El Alcalde, a comienzos del 2015, decidió dejar como legado de su administración, la Visión de Quito a largo plazo

Visión de los quiteños de hoy, para los quiteños de mañana.

Crea el IMPU como conductor y facilitador del proceso

¿Para qué tener una Visión a largo plazo?

Para orientar de modo consensuado el desarrollo sostenible que supere las deficiencias crónicas, consolide las fortalezas y aproveche las oportunidades, los avances tecnológicos, para asegurar al futuro alta calidad de vida

Un referente perdurable – 25 años - para que las decisiones sobre la ciudad y los planes estratégicos y operativos tengan una secuencia lógica desde ahora y a lo largo del tiempo...

LA SOSTENIBILIDAD COMO PRINCIPIO ESENCIAL DE LA VISIÓN

“ La sostenibilidad supone **la mejora del nivel de vida** conforme a la capacidad de carga del medio ambiente natural y urbano. La sostenibilidad implica que el **consumo de recursos no supere la capacidad de la naturaleza para reemplazarlos**. Aborda el mantenimiento de la biodiversidad, la salud y la calidad de vida en el futuro. La sostenibilidad es un equilibrio dinámico, y un camino en el cual las metas se van articulando a medio y largo plazo, en base a las **condicionantes intrínsecas** de cada localidad” (ICLEI. pág.31).

LA RESILIENCIA, factor transversal

“La Resiliencia urbana se refiere a la capacidad de las personas, comunidades, empresas y sistemas que se encuentran dentro de una ciudad para sobrevivir, adaptarse y crecer, independientemente de los tipos de tensiones crónicas e impactos agudos que experimenten”

100 Ciudades Resilientes

PARTE II

VISIÓN QUITO 2040: Desafíos y nuevo modelo de ciudad. Síntesis de su contenido

ENUNCIADO GENERAL

“Quito en el 2040, será una ciudad con **alta calidad de vida**, capaz de **enfrentar con éxito todos los desafíos** que surgen en los campos social, cultural, económico, ambiental y en el territorio. Se habrá convertido así, en una **ciudad resiliente** y habrá **asegurado el desarrollo sostenible** de su población”

DESAFIOS A VENCER

1. Ciudad inclusiva y abierta para todos.

En el año 2040, todos los habitantes del DMQ y sus organizaciones tendrán **iguales oportunidades para alcanzar su desarrollo** sostenible, en todas las áreas del territorio distrital.



2. Ciudad global y competitiva

Quito en el año 2040 será una ciudad que garantiza y facilita el desarrollo de actividades productivas que **generan empleo y bienestar** para sus habitantes, para lo cual usa y desarrolla tecnología innovadora, **se proyecta al mundo e interactúa en él para fortalecer su economía.**



3. Ciudad ambientalmente responsable

En el año 2040 los ciudadanos y las autoridades del DMQ, con base en un **compromiso firme con la naturaleza**, habrán asegurado no sólo su **conservación** sino además, su **debido aprovechamiento**.



4. Ciudad diseñada para la vida

En el año 2040 los ciudadanos encuentran, en **todo el territorio** del DMQ, condiciones de alta calidad **funcional, espacial y formal** que crea un entorno que asegura su mejor calidad de vida.



5. Ciudad que valora su cultura e historia

Los ciudadanos reivindican los valores de su **cultura, historia y capitalidad** como pilares de su desarrollo y han fortalecido un clima de convivencia que refuerza su **sentido de identidad y pertenencia.**



NUEVO MODELO DE CIUDAD.

Concreción de los cinco desafíos en el territorio.

1. Una ciudad ambientalmente responsable donde existe un pacto entre los habitantes con la naturaleza.



- **57%** de reducción en la huella de carbono;
- Descontaminación de los ríos de Quito;
- Asegurar la buena calidad del aire al 2040
- Creación de una conciencia colectiva

2. Un territorio responsable que asegura sus fuentes naturales a largo plazo en especial el AGUA.



2. Un territorio responsable que asegura sus fuentes naturales a largo plazo en especial el AGUA.



3. Una Ciudad que respeta el paisaje e integra la naturaleza a lo urbano.



1. Continuidad de los sistemas ecológicos dentro y fuera de las zonas urbanas.
1. Protección total de las quebradas y zonas de vulnerabilidad ambiental.

4. Una ciudad con una organización territorial sostenible que reconsidere a la geografía como su razón de ser.

NOTUS (Nueva Organización Territorial Urbana Sostenible)

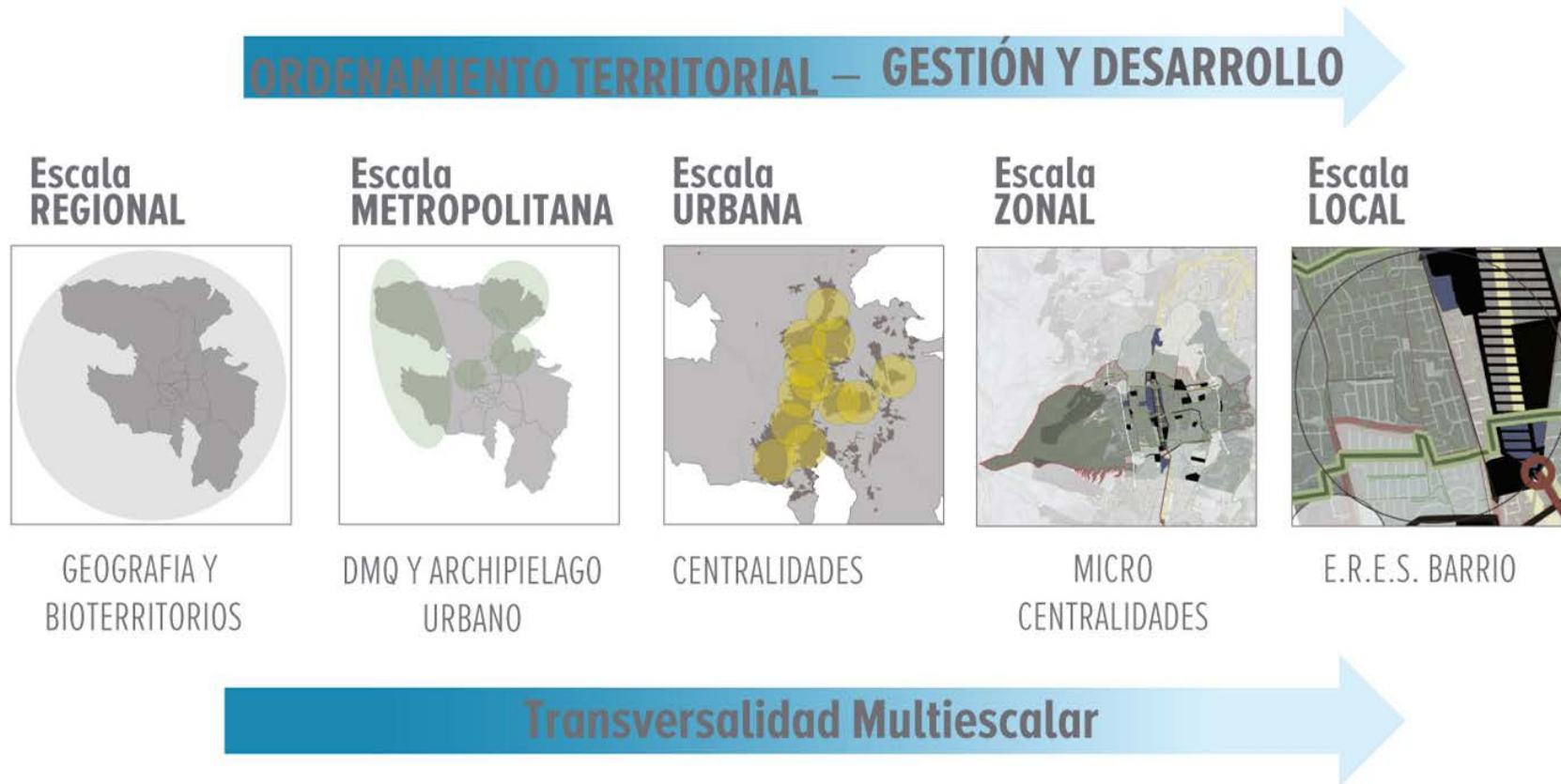

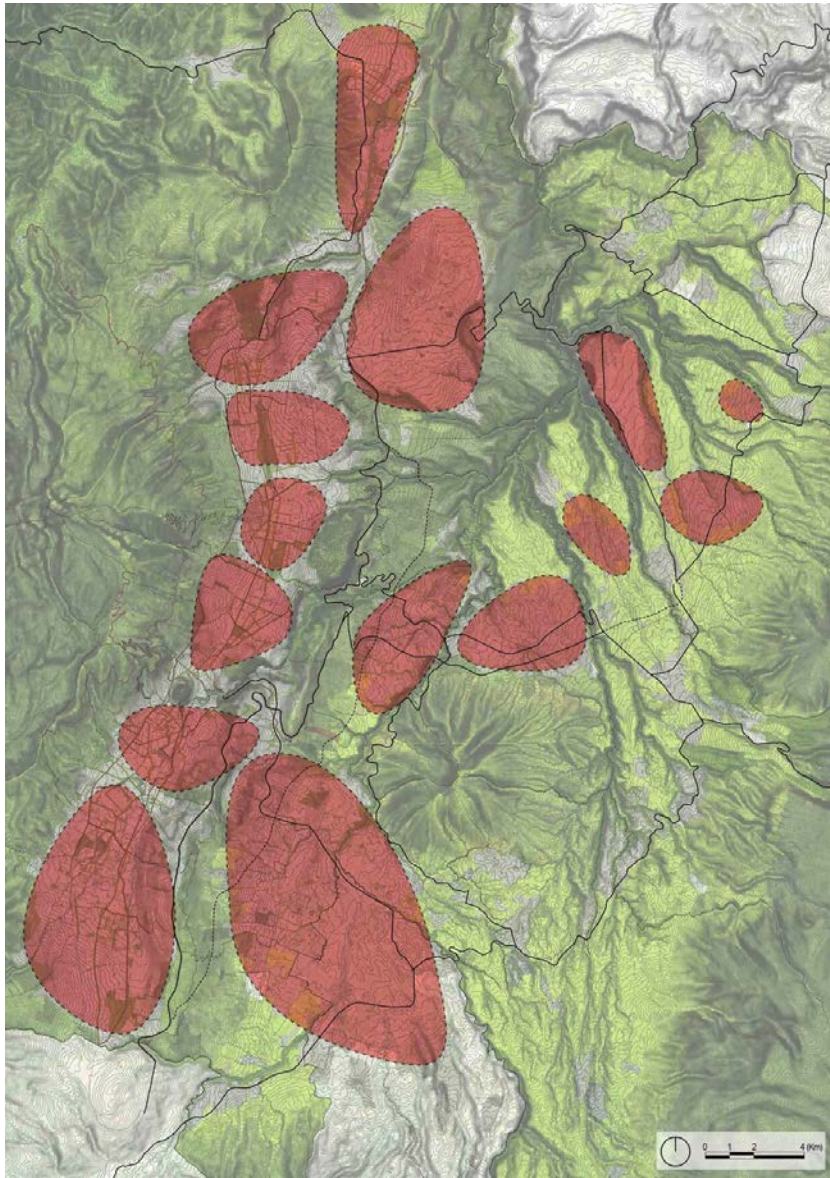

Archipiélago Urbano

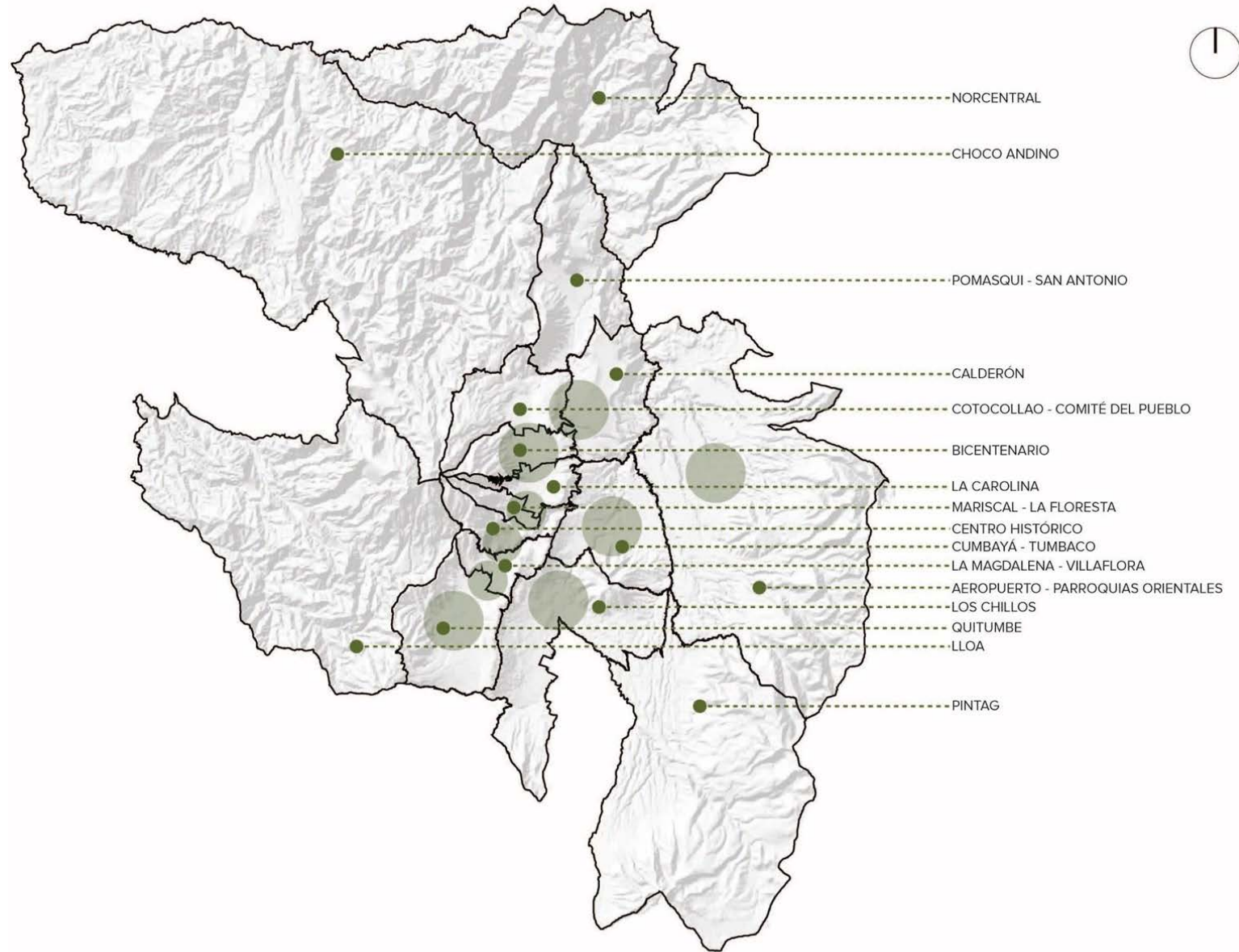

Centralidades Distritales

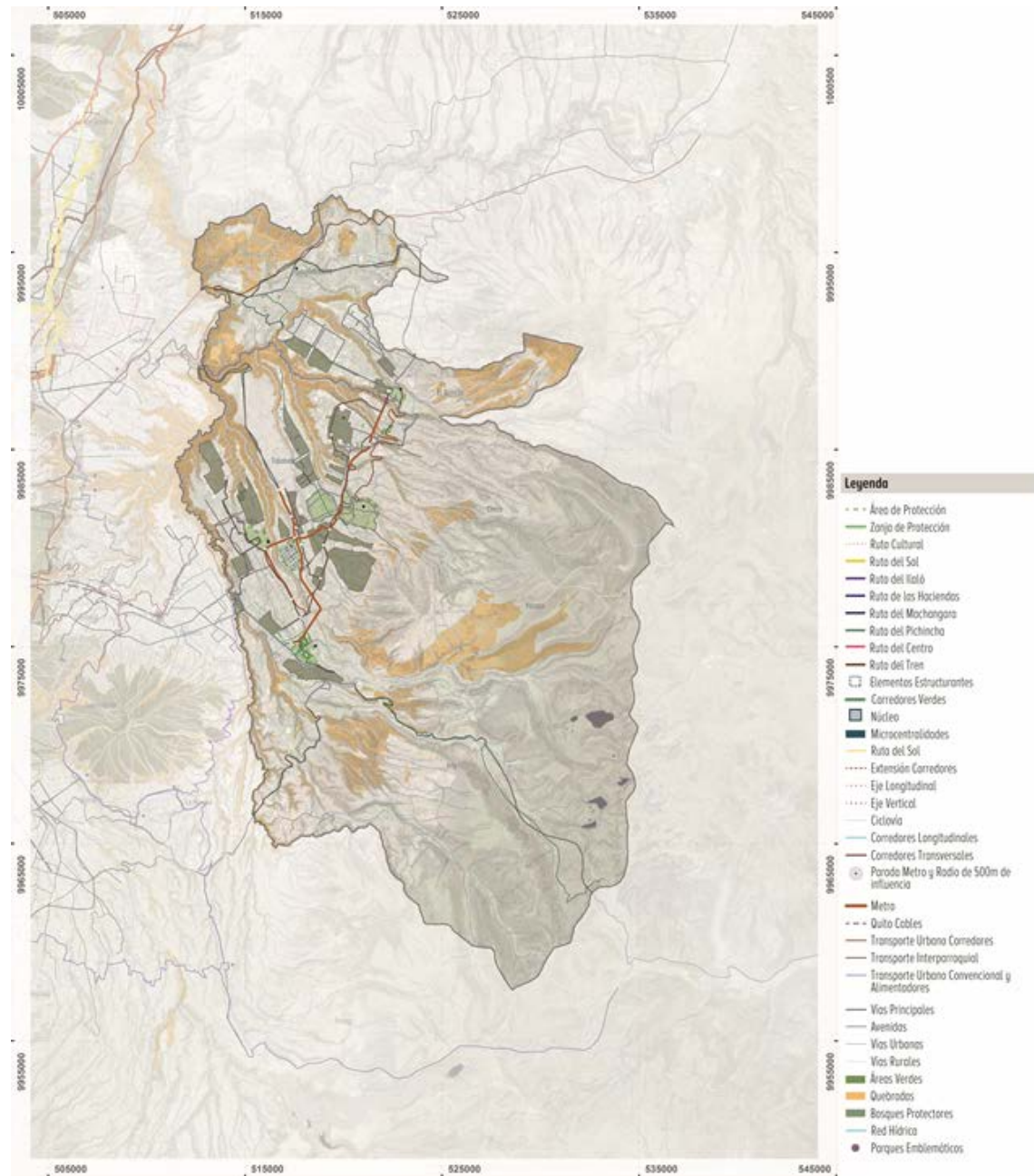
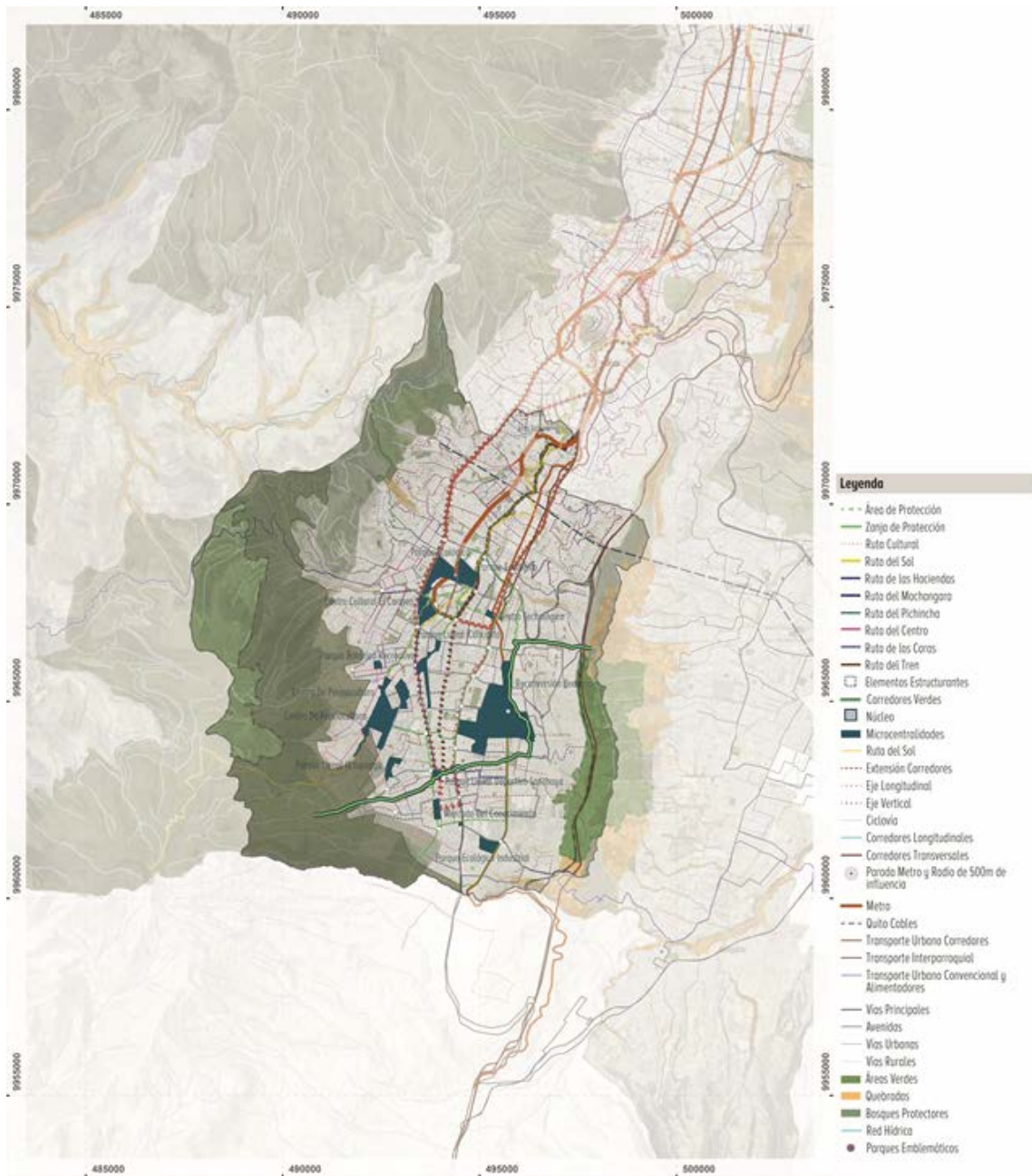

Revitalización de barrios: ejemplares y sostenibles

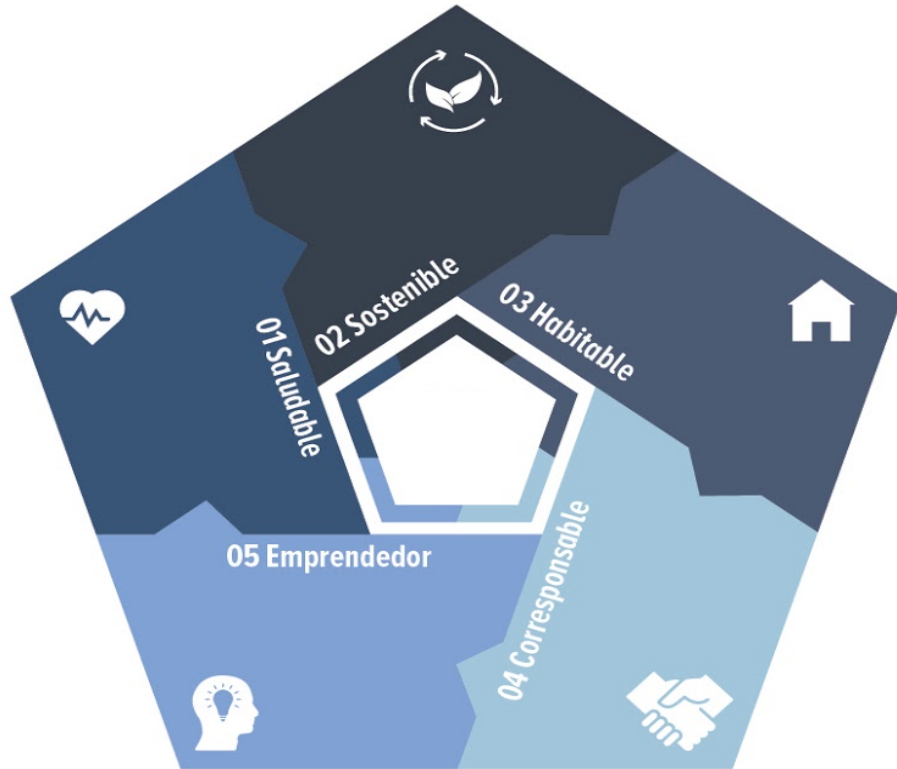

- 01 SALUDABLE**
Revitalizar la vida urbana.
- 02 ECOSISTÉMICO**
Regeneración ecológica y sostenibilidad ambiental.
- 03 HABITABLE**
Fortalecimiento de la habitabilidad, identidad y pertenencia.
- 04 CORRESPONSABLE**
Participación corresponsable ciudadana.
- 05 EMPRENDEDOR**
Fortalecimiento de la economía barrial.



VÍA PRIORIDAD AL PEATÓN

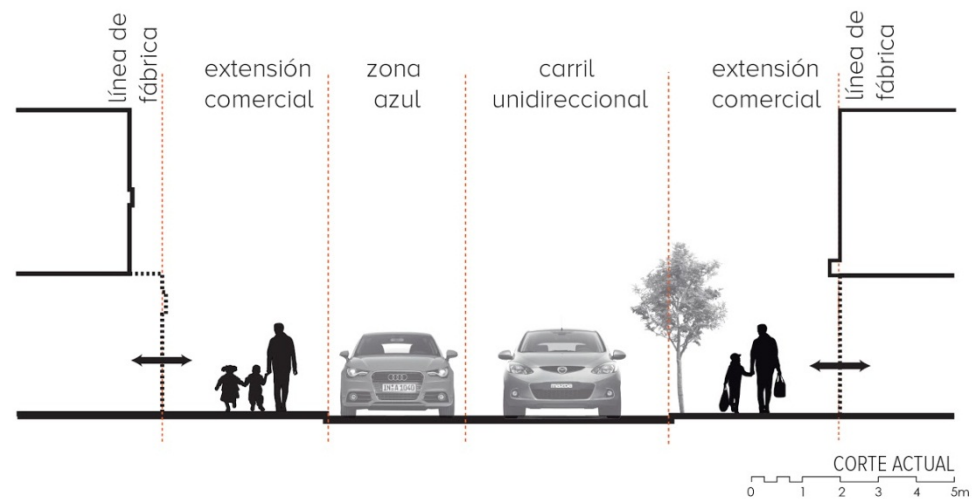
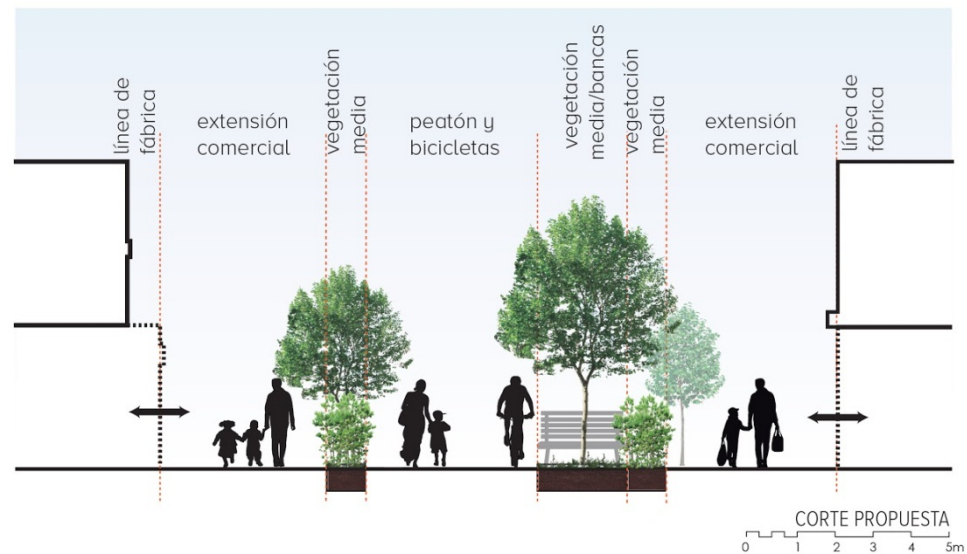

5. Una ciudad que cuenta con **una red, inclusiva y eficiente de movilidad, de personas y bienes** que promueve **el desarrollo económico** y aporta a una mejor calidad de vida.

Movilidad

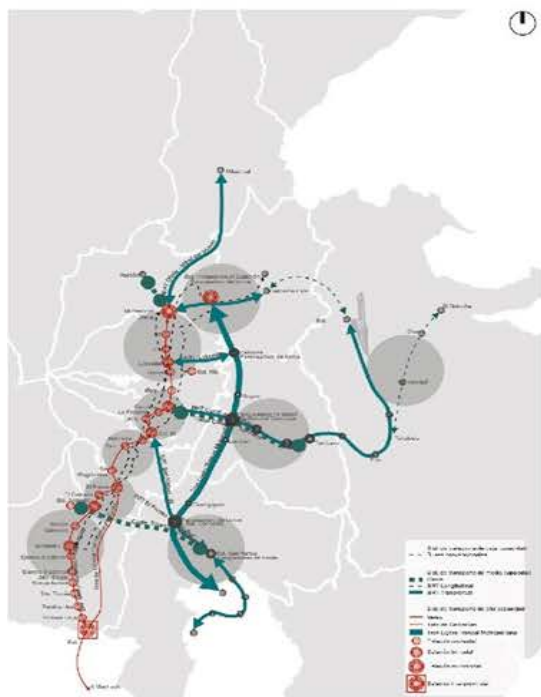

Circuito DMQ

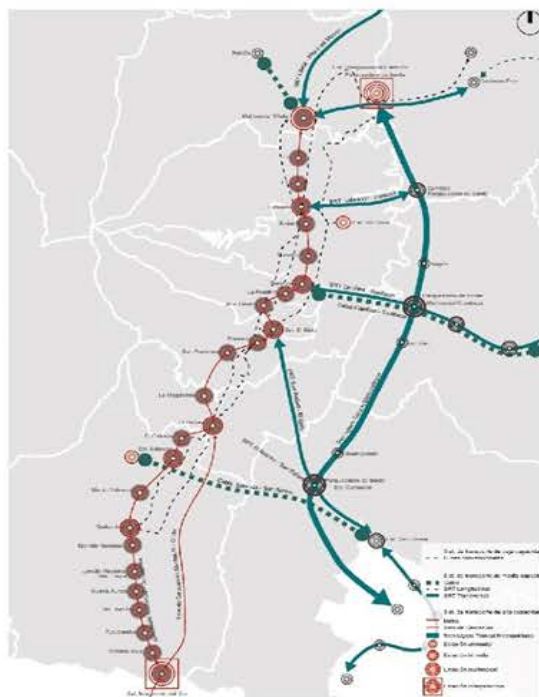

Metro y Valles



Centralidad



Peatón

Movilidad 2017

Movilidad 2040

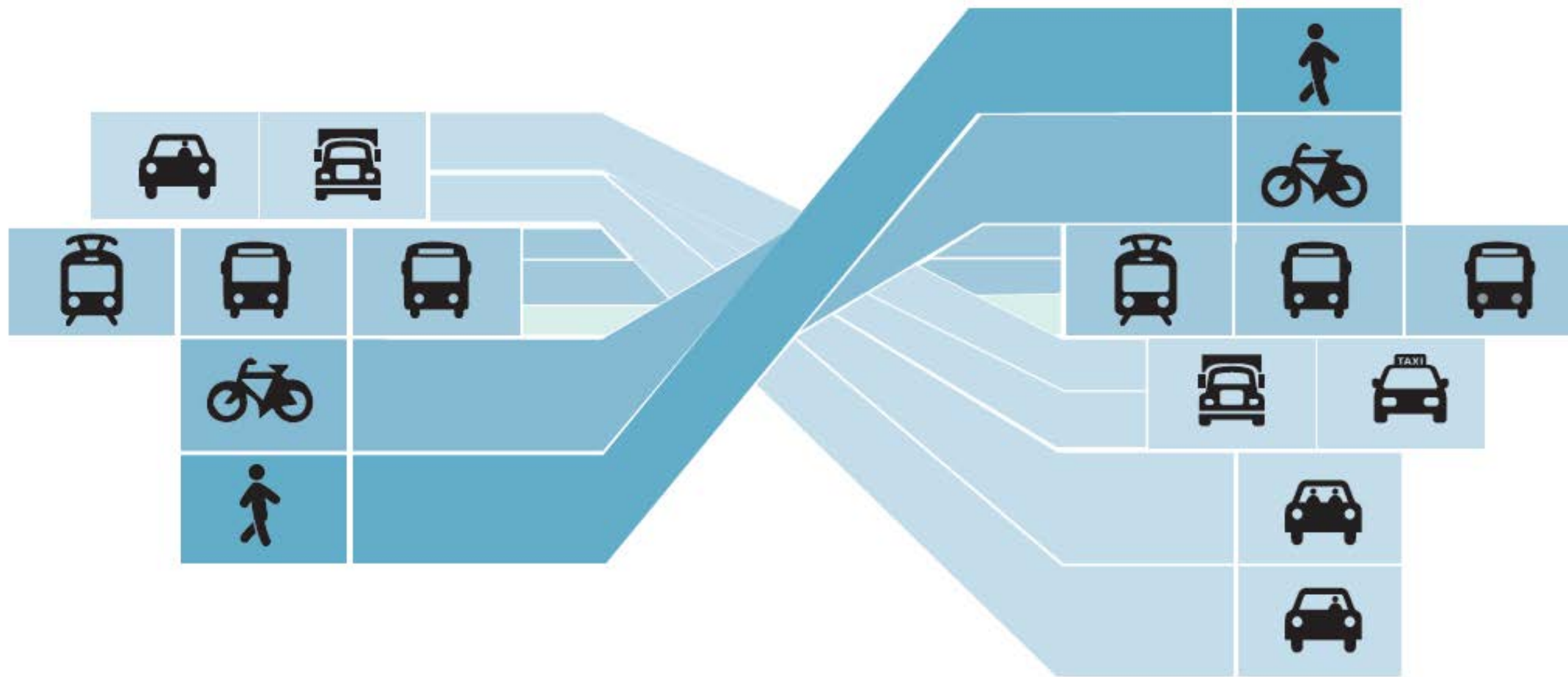

6. Una ciudad con una morfología de calidad y que respeta el paisaje natural y crea un paisaje urbano que acoge su diversidad y garantiza una vida plena.



Actual



Futuro



La ciudad, la naturaleza y los ciudadanos

7. Una ciudad que permite el acceso equitativo a **vivienda digna y segura**, que constituye un potente factor para el **desarrollo urbano, económico y social**.



8. Quito es un territorio inclusivo, sostenible, equitativo y solidario, donde los ciudadanos **participan en la toma de decisiones y asumen responsabilidades** en la gestión orientada al desarrollo.



9. Una ciudad competitiva que se proyecta en el contexto mundial y genera riqueza y empleo digno para sus ciudadanos.



10. Una ciudad que protege sus territorios agro productivos, potencializa la agricultura y asegura la alimentación saludable



11. Una ciudad que recuerda su pasado e historia y construye su futuro donde cultura y patrimonio son esenciales para el desarrollo de los ciudadanos.

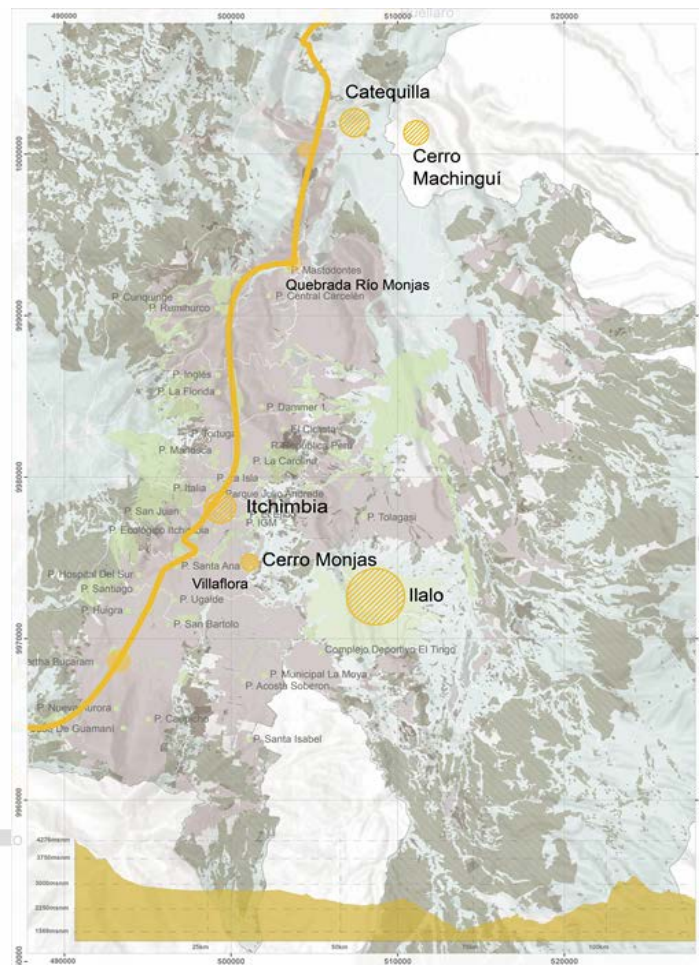
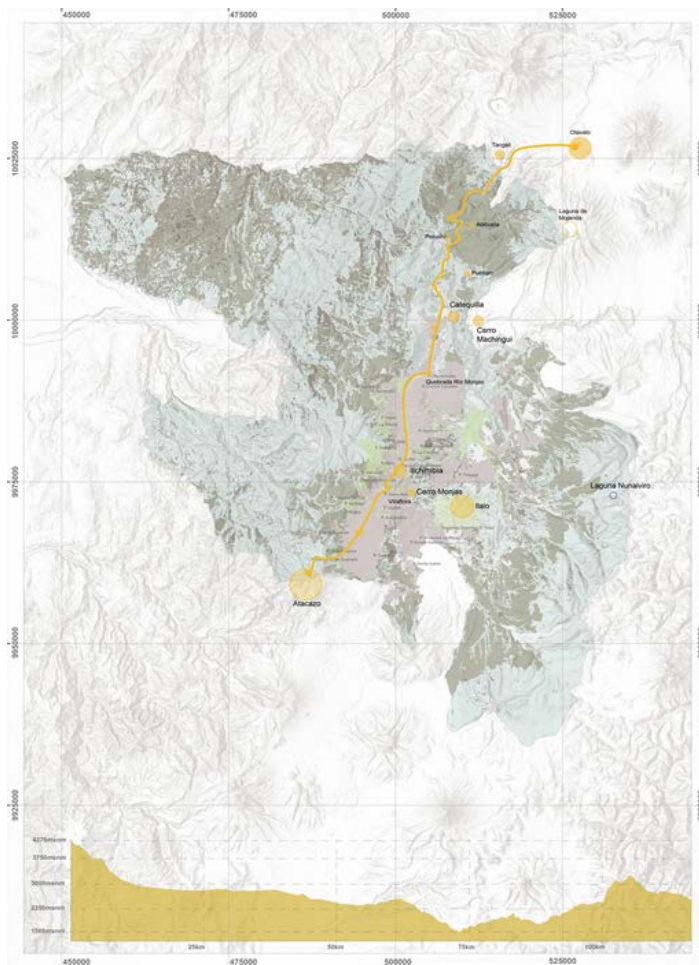

Quebrada Ortega



Rumicucho

**Clusters Turísticos -
Ruta del Sol**

PARTE III

Proceso participativo de construcción de la Visión

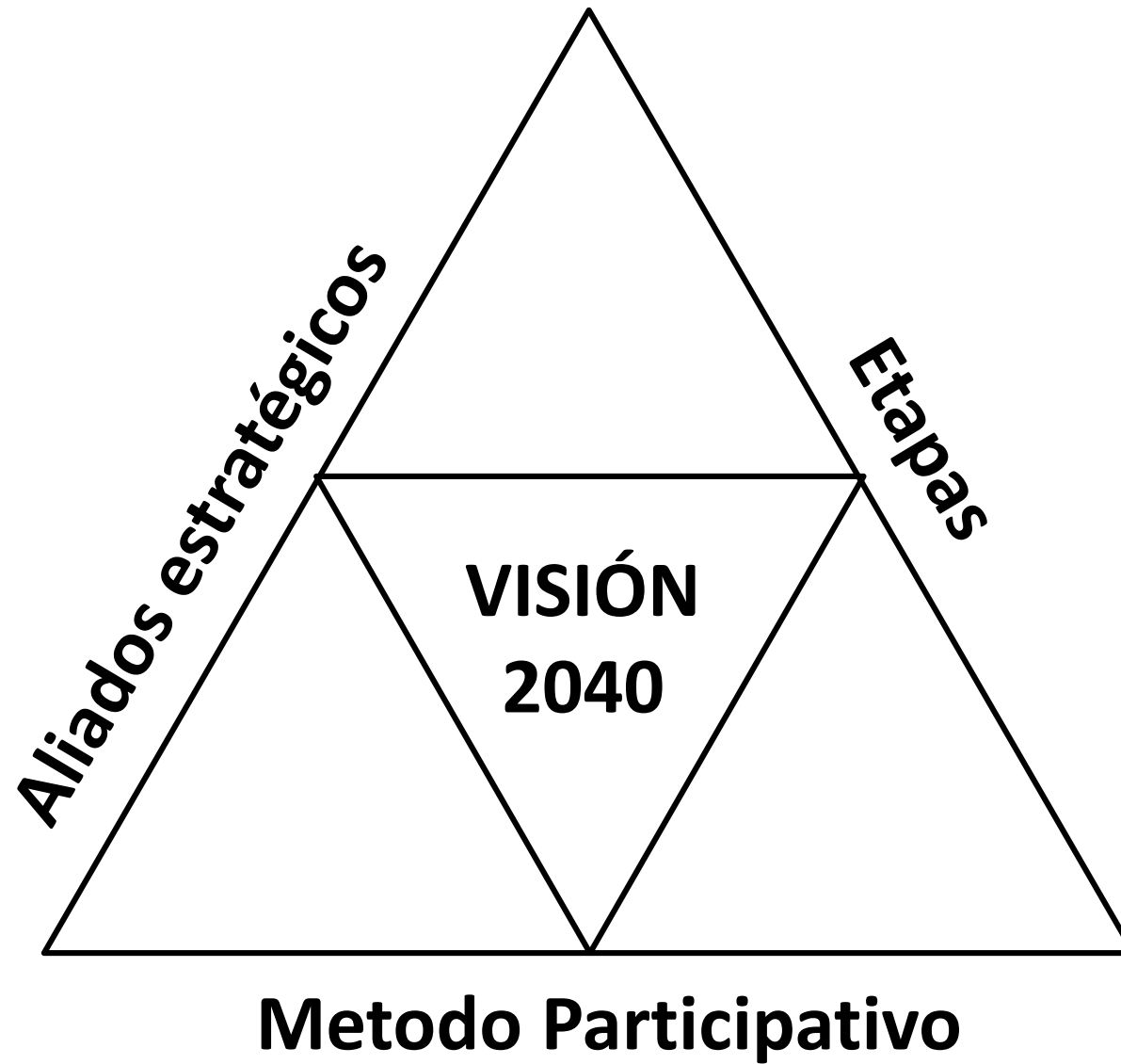

Aliados Estratégicos

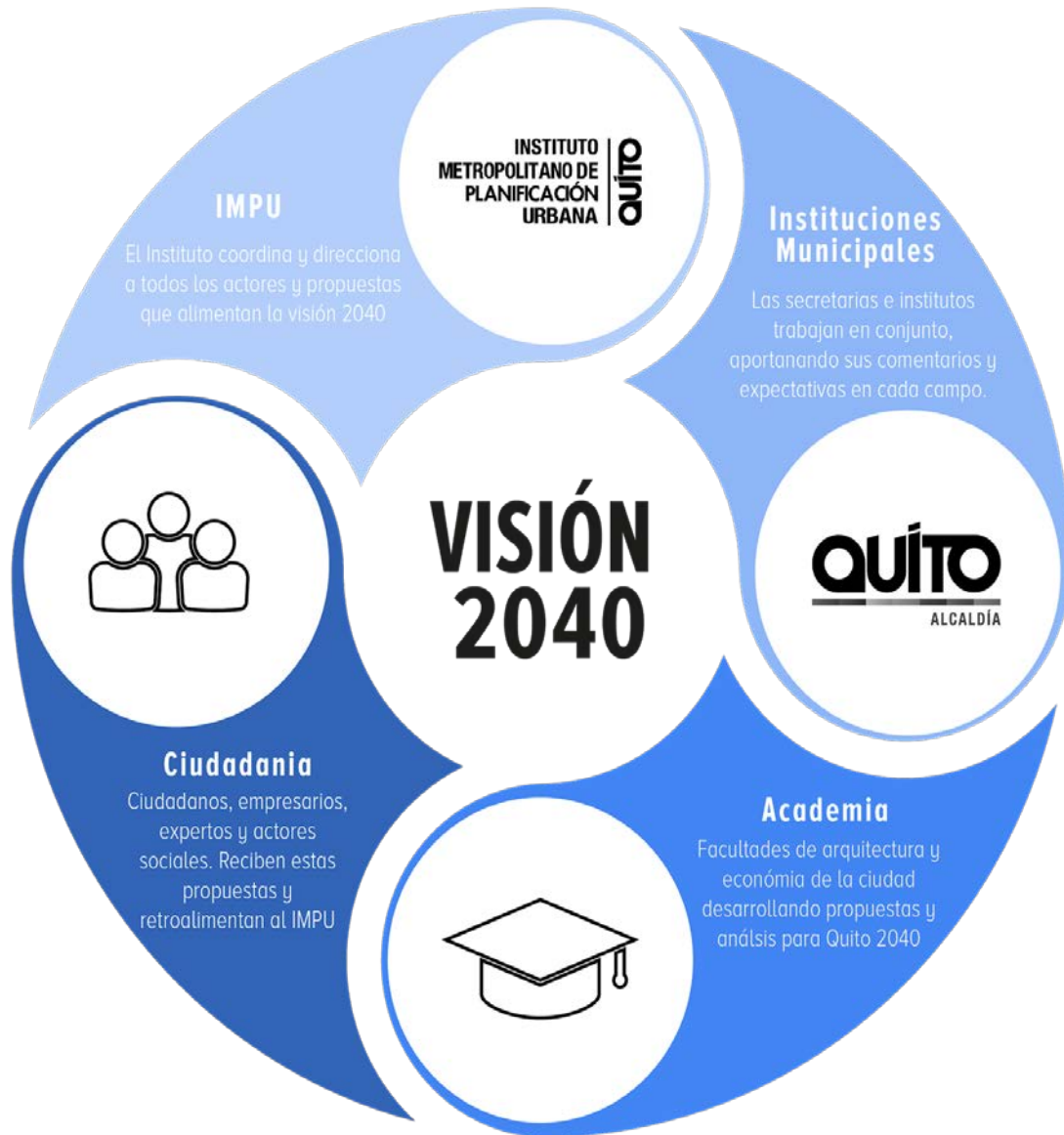

La población y sus organizaciones: Participa en la toma de decisiones; vigila resultados alcanzados; asume compromisos en la ejecución.

El sector privado: aprovechar otras oportunidades de inversión que se derivan de enfoques innovadores de programas y proyectos: mejoramiento de vivienda; explotación sostenible de biodiversidad; coworking; empresas familiares.

Las alianzas público privadas: para animar proyectos de inversión (generación de empleo) e infraestructura pública con base en un clima de negocios creado por el gobierno municipal. (Quito Invest en acción)

La Academia: que se compromete en el largo plazo en procesos de diseño de la ciudad; los gremios profesionales se incorporan al proceso y apoyan su seguimiento.

El proceso participativo de la **Visión Q/2040**

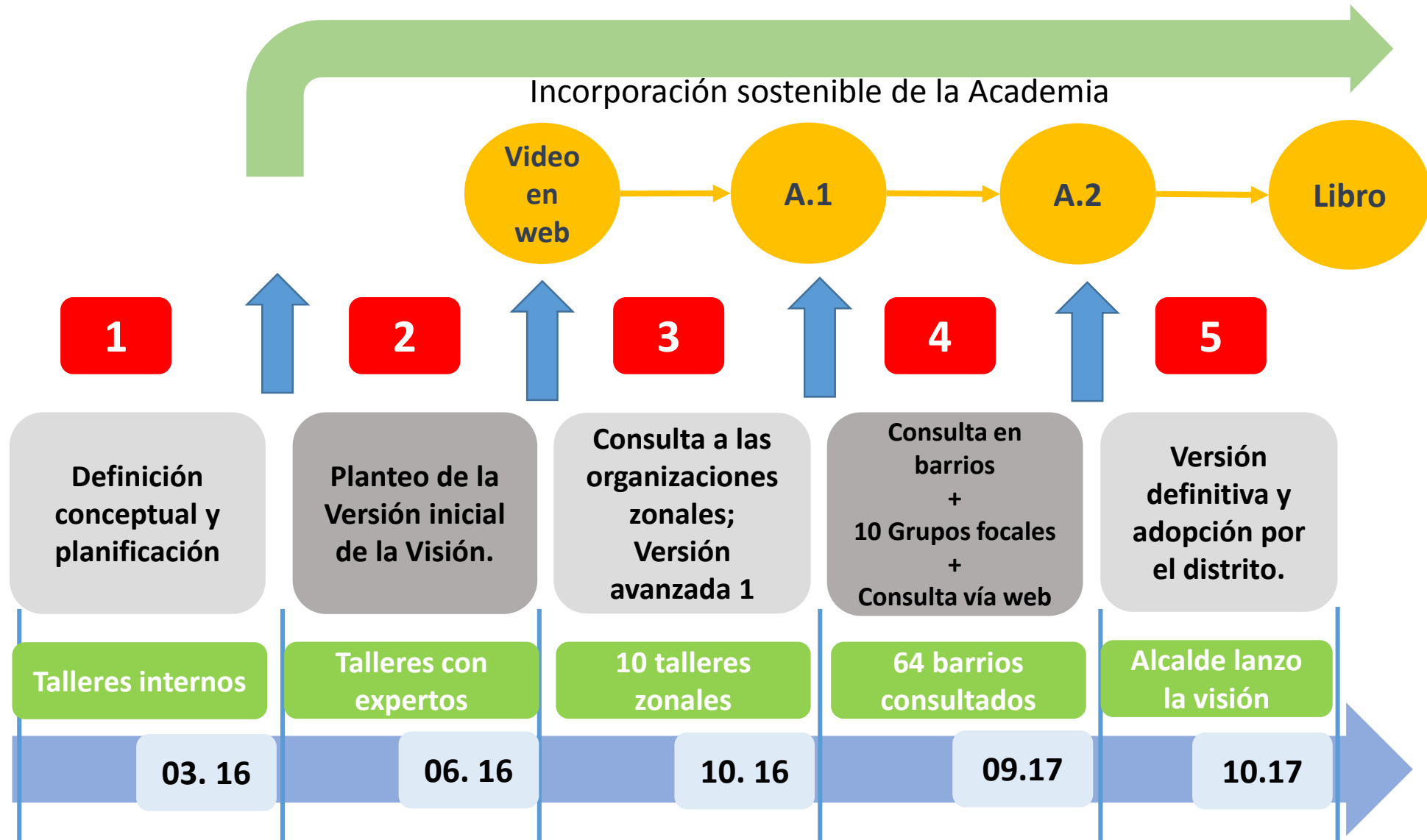

Versión inicial de la Visión: Taller de expertos



Retroalimentación desde los territorios zonales



Construcción de la Visión desde los barrios



63 reuniones con más de 2000
representantes de organizaciones
ciudadanas



Grupos focales para la evaluación del **NUEVO MODELO DE CIUDAD**: con representantes de la academia, gremios, organizaciones ciudadanas, gobierno central, secretarías municipales, Concejo Metropolitano.



Foros de discusión abiertos, con académicos, expertos y ciudadanía



Así ven los adolescentes la Ciudad del 2040...



Así ven los niños la Ciudad del 2040...



VISIÓN DE QUITO AL 2040

es el sendero hacia una ciudad
sostenible, innovadora y resiliente



QUITO
ALCALDÍA

LA ASAMBLEA DE QUITO

Es un espacio democrático y representativo de la comunidad. Debe por tanto ser el organismo que **participe** en el **proceso de planificación, difusión y gestión** de la Visión, y posteriormente de su **monitoreo**.

La Visión de Quito 2040 deberá concretarse progresivamente mediante planes anuales, bi anuales, quinquenales formulados conjuntamente entre la Asamblea y la municipalidad a través del **IMPU, como encargado de la planificación estratégica de la ciudad**.



Marzo de 2018